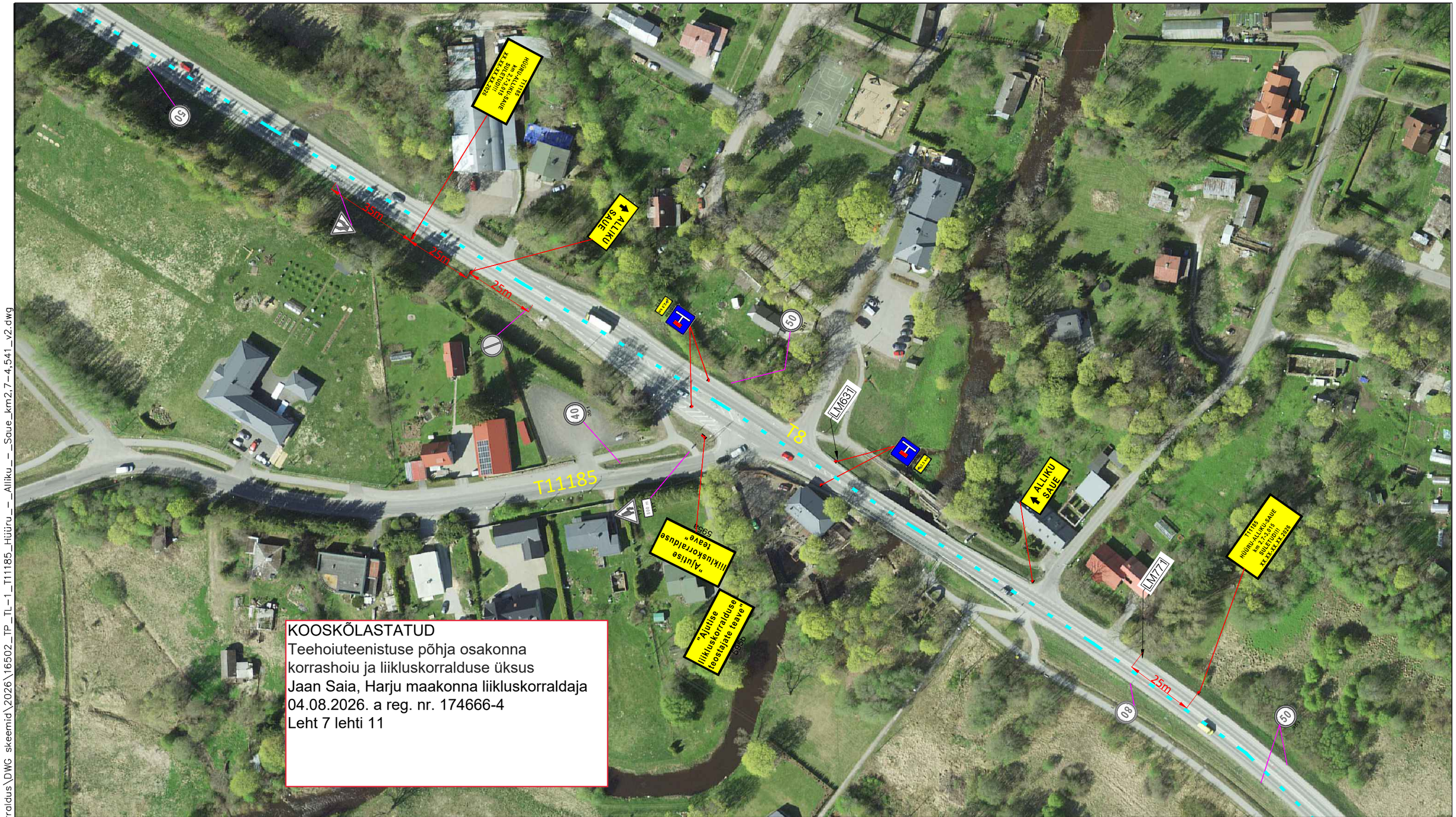

SIGNAAL

AS Signaal TM; Liimi 3, Tallinn 10621
Tel 656 3532; signaal@signaal.ee

Joonis:
Ajutise liikluskorralduse joonis

Projekt:
T11185 Hüüru-Alliku-Saue km 0,0-0,914 ja 2,7-4,541 rekonstrueerimine

Asukoht:
T11185 Hüüru-Alliku-Saue km 2,7-4,541

Tellija: Viaston Infra OÜ

Insener:	K.Skljarova (Tel. 5326 8672)	Projekteerija:	K.Skljarova
Kuupäev: 31.07.2026	Töö nr: 16502	Joonise nr:	TL-1-2(5)

Fail: S:\Joonised projektid\Ajutine liikluskorraldus\DWG skeemid\2026\16502_TP_TL-1_T11185_Hüüru_-_Alliku_-_Saue_km2,7-4,541_v2.dwg

MÄRKUSED:

1. Töötsooni tähistamisel lähtuda Majandus- ja taristuministri määrusest nr 43 "Nõuded ajutisele liikluskorraldusele".
2. Märkide tegelik asukoht võib kohapeal varieeruda vastavalt olukorrale ja teeoludele. Töötsooni tähistamiseks paigaldatavate märkide asukoht võib erineda projektis näidatust kuni **±5 meetrit**.
3. Enne joonisel toodud liikluskorraldusvahendite paigaldamist kooskõlastada joonis Transpordisametis, kohalikus omavalitsuses ja MTÜ Põhja-Eesti Ühistranspordikeskusega.
4. Tagada jalakäijate ohutu läbipääs. Vajadusel lisada täiendavad märgid jalakäijate suunamiseks.
5. Ehitajal tagada elanike ohutu ligipääs elamutele.
6. Vajadusel kasutada ülekäigusildasid elanike ligipääsu tagamiseks.

TINGMÄRGID:

- 30 / 351 — Projekteeritud ajutine liiklusmärk
- Töötsoon - tee sulgemine km 2,7-3,015
- Töötsoon - ainult tööplahendused
- Punane hoiatuslamp
- Ümbersõidumarsruut
- 351 — Ajutiselt tühistatav statsionaarne liiklusmärk

T11185 HÜÜRU-ALLIKU-SAUE km 2,7-3,015 SULETUD!!! XX.XX-XX.XX.2026

T11185 Hüüru-Alliku-Saue: h=100mm, 2tk
T8 Tallinn-Paldiski: h=200mm, 2tk

PALDISKI mnt
T11185 Hüüru-Alliku-Saue: h=100mm, 1tk

TALLINN
T11185 Hüüru-Alliku-Saue: h=100mm, 1tk

ALLIKU SAUE
T8 Tallinn-Paldiski: h=200mm, 2tk

ALLIKU SAUE
T8 Tallinn-Paldiski: h=200mm, 1tk